

TAVOLA B

TAVOLA A

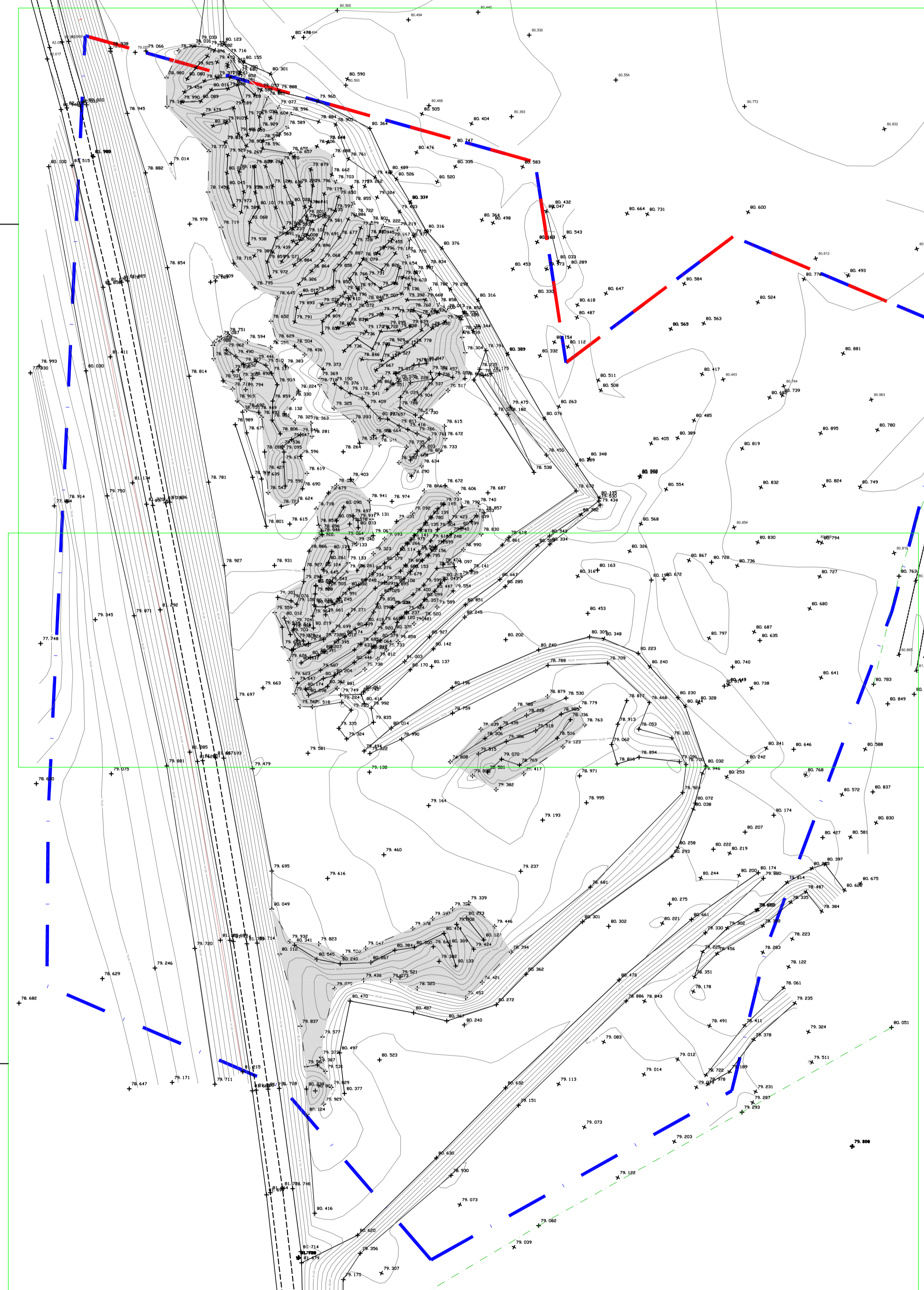

LEGENDA

- Limite area di rilievo (AREA PRIVATA) LOTTO 1
- Limite area di rilievo (AREA COMUNALE) LOTTO 2



COMUNE DI FLAIBANO

PROVINCIA DI UDINE

REGIONE FRIULI VENEZIA GIULIA

RIGO STUDIO di Architettura e di Ingegneria RIGO
Scalo Legato - Via LIGURIA 325 - GORIZIA - 33100 UDINE
Tel. 0432 562609 - fax 0432 566577 - E-mail: info@studiotecnico.com
Partita IVA n. 02418620308

TITOLO		
LAVORI DI RECUPERO AREA GOLENALE DEL FIUME TAGLIAMENTO		
Localita':	Sant'Odorico	Scala
Progetto:	FATTIBILITA' TECNICA ED ECONOMICA	1:500
Data:	PLANIMETRIA AREA DI RILIEVO Ambito 1	Elaborato N.
cod. pratica		2ab
R-630		

Il Dirigente di Servizio: _____ Il Progettista: _____

A norma di legge il presente disegno non potrà essere riprodotto né consegnato a terzi né utilizzato per scopi diversi da quello di destinazione senza l'autorizzazione scritta di questo studio tecnico che ne detiene la proprietà.